



Avantis
Coopérative

**PLUS DE GENS.
PLUS D'HORIZONS.**



3^e édition

CAMPAGNE



oopère-Don!

**Objectif :
60 000 \$**

Détails en page 7

Les membres de la famille Rodrigue et Bolduc de Les Fermes Rodrigue enr., récipiendaires du Prix relève Sollio 2023 dans la catégorie Établissement.

Message de la direction p. 2-3

Répartition de la ristourne p. 5

Portrait d'administrateur p. 8-9

**Récipiendaires et portraits
des nouveaux candidats du FCARA** p. 16-19

Filière porcine p. 24-25

Nouvelles aux membres • Printemps 2024

MESSAGE DE LA DIRECTION



Frédéric Martineau, président
Michel Delisle, chef de la direction

CONSULTEZ LE RAPPORT ANNUEL DE LA COOPÉRATIVE

au

www.avantis.coop/rapports-annuels.

Demandez votre copie papier à
membres@avantis.coop
ou par téléphone au
1 800 282-6847, poste 7500.

Chers membres,

Vous avez été nombreux à participer à nos événements de l'hiver, notamment le Gala Performance laitière et l'assemblée générale annuelle. Dans le cadre de cette dernière, vous avez pu apprécier tout le chemin parcouru par votre coopérative au cours de ses cinq premières années.

Sous le thème « 5 ans à prendre les devants », cette 5^e assemblée générale annuelle a permis aux membres de constater que le portefeuille d'affaires de l'organisation a été constamment revu pour améliorer l'efficacité des opérations, les nombreuses décisions d'affaires ayant été motivées par le respect de notre mission, notre vision et nos valeurs. Les prochaines années se poursuivront sur la même lancée.

BOURSES À LA RELÈVE, RETOUR DE COOPÈRE-DON ET DE LA VIRÉE AVANTIS

Comme à chaque assemblée générale annuelle, nous avons procédé à la remise des bourses du Fonds coopératif d'aide à la relève agricole, notre principal programme de soutien à la relève, offert en partenariat avec Sollio Groupe Coopératif. Cette année, nous avons remis un montant total de 192 518 \$ à 33 jeunes de la relève agricole pour les soutenir dans leur développement et nous profitons de ce numéro pour vous présenter la 16^e cohorte qui débute le programme cette année. En 5 ans, c'est plus de 788 000 \$ qui ont été remis en bourses à plus de 80 jeunes agriculteurs.

Notre campagne Coopère-Don!, une levée de fonds au profit des travailleurs de rang, des établissements de santé et des maisons de la famille de nos régions, revient en force pour une 3^e année avec l'objectif de récolter 60 000 \$. La campagne se déroulera en mai et en juin et nous comptons sur vous pour effectuer des achats qui redonnent ou encore en faisant tout simplement un don en ligne via notre boutique. Tous les établissements d'Avantis y contribuent, chaque secteur d'activité ayant identifié des produits ou service dont une partie des profits sera remis à la campagne.

Notre activité sociale La Virée, qui vise à se rapprocher de nos membres et mettre en valeur les produits locaux dans une formule festive, se déroulera cette année dans la région de Charlevoix. Rappelons que la première édition de l'activité a eu lieu à Saint-Éphrem dans le sud de la Beauce tandis que la seconde s'est déroulée à St-Pacôme dans la région du Kamouraska. Chaque année, nous changeons de région pour aller à la rencontre de nos membres. Surveillez les détails dans nos prochaines infolettres.

APERÇU DE L'ANNÉE 2024

Bien que les budgets de l'année 2024 sont un peu plus modestes, notre premier trimestre est positif. Au consolidé, nos ventes ont un léger retard sur le budget prévu mais nos excédents sont en avance. Malgré ce bon début d'année, nous demeurons vigilants pour la fin d'année considérant le ralentissement qui se fait sentir. Mentionnons que la division agricole est en avance sur son budget tandis que du côté de la division machinerie, les ventes sont plus difficiles, bien que le carnet de commande de notre filiale J. René Lafond à Mirabel soit bien rempli. Du côté de la division détail, les entrepreneurs sont confiants pour la saison à venir, cependant les ventes de produits de quincaillerie sont en baisse, le contexte économique ayant une influence sur les décisions d'achat des consommateurs. Quoique la situation en production porcine demeure difficile, nous sommes confiants que le plan de redressement de la division agricole, et plus particulièrement du secteur porcin, amène des résultats positifs.

DES NOUVELLES DE SOLLIO GROUPE COOPÉRATIF

Notre fédération a également tenu son assemblée générale annuelle en février dernier et son année 2022-2023 se termine avec un excédent net de 115,4 millions \$, un revirement digne de mention par rapport à la perte nette de 336,9 millions \$ enregistrée l'année antérieure. Les ventes consolidées s'élèvent quant à elles à 8,3 milliards \$, un résultat légèrement inférieur aux ventes de l'année précédente (8,4 milliards \$). La solidité financière de l'organisation a par ailleurs été renforcée grâce à une diminution de plus de moitié de la dette à long terme, qui

s'établissait à 571,5 millions \$ à la fin de l'exercice 2023, le montant le plus faible des cinq dernières années. Dans le cadre de son assemblée générale annuelle, Sollio Groupe Coopératif a également annoncé à ses membres le rachat de 28 millions \$ d'actions, ce qui compense l'absence de ristourne versée aux coopératives.

Rappelons que parmi les membres du conseil d'administration de votre coopérative, quatre d'entre eux siègent comme administrateurs au conseil d'administration de Sollio Groupe Coopératif : M. Richard Ferland, président du conseil d'administration, M. Patrick Soucy, Mme Sophie Gendron et M. Denis Lévesque. Nous profitons de l'occasion pour les féliciter de leur engagement au sein des plus hautes instances de la coopération agricole.

En terminant, nous vous souhaitons un printemps et une saison des cultures à la hauteur de vos attentes.



Les membres et invités réunis en assemblée générale annuelle le 20 février dernier au Centre Caztel à Sainte-Marie.

SURVEILLEZ NOS PROCHAINES COMMUNICATIONS!

EN AOÛT 2024
(Date à confirmer)

La VIRÉE Avantis

Débarque à l'Isle-aux-Coudres
(Ferme Harvey)

Le programme de l'activité vous sera communiqué ultérieurement.

Avantis
Coopérative

FAITS SAILLANTS

Ventes

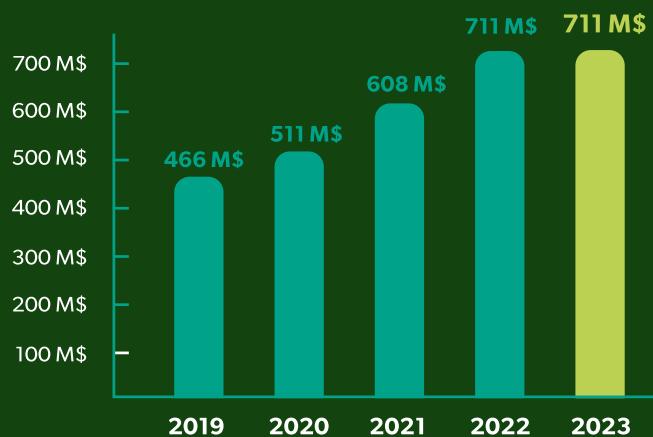

Actif total

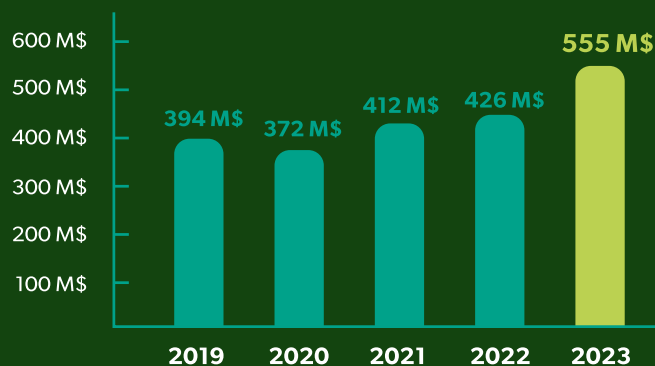

Avoir des membres

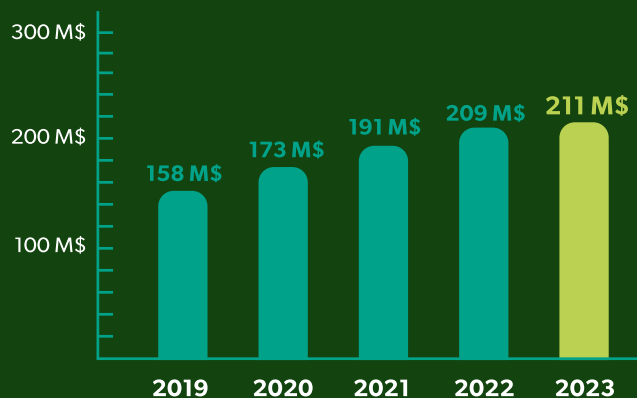

En **5** ans



DONS ET COMMANDITES
756 219 \$



BOURSES À LA RELÈVE
788 740 \$



RETOURS
À NOS MEMBRES

Ristournes
16,4 M\$

Rachat de capitaux privilégiés
9,6 M\$



ÉTABLISSEMENTS
107



COÉQUIPIERS
1 343



MEMBRES
15 737

5 ans
à prendre les
devants!

Ristourne de 2,2 MILLIONS

16,4 millions versés à nos membres en 5 ans

Payable 50 % comptant et 50 % en parts privilégiées sans échéance

Répartition de la ristourne par secteur

Division agricole	\$ ou %	Total (\$)
Meunerie (moulée complète et suppléments)	8,00 \$	702 708 \$
Poussins	1,50%	46 758 \$
Engrais minéraux	8,00 \$	77 542 \$
Engrais liquides Protection des cultures	0,50%	44 389 \$
Semences (fourragères, céréales exclusives, céréales, soya et autres) Additifs d'ensilage	1,50%	203 063 \$
Aliments (gamme fabrication à la ferme)	3,00 \$	10 160 \$
Grains commercialisés	0,50 \$	39 517 \$

Division détail	%	Total (\$)
Centre de rénovation quincaillerie	0,50%	121 875 \$
Centre de rénovation matériaux	1,25%	549 785 \$

Division machinerie	%	Total (\$)
Machinerie	1%	238 969 \$
Pièces	1,25%	93 109 \$
Atelier mécanique temps	2%	42 118 \$

* Les chèques de ristourne seront postés aux membres sociétaires d'ici la fin du mois de mai 2024.

La coopérative a également autorisé le rachat des capitaux privilégiés, série 2014 pour un montant de 1,9 million \$, ce qui représente un retour total aux membres de 4,1 millions \$. Le remboursement des capitaux privilégiés se fera au cours de l'été 2024.

VOS AMBASSADEURS, DES PILIERS SUR QUI VOUS POUVEZ COMPTER !

Rappelons que le programme des ambassadeurs a été mis sur pied pour assurer une proximité avec les membres. Les ambassadeurs ont pour rôle de représenter Avantis dans le cadre des activités annuelles organisées par la coopérative ou par Sollio Groupe Coopératif. Ils agissent également à titre d'intermédiaires entre les membres de leur secteur et la coopérative. N'hésitez pas à vous référer à eux !

Secteur	Nom	Ferme	Ville
Centre-Est	Catherine Blanchet	Ferme Céjabet inc.	Saint-Charles-de-Bellechasse
Centre-Est	Christian Talbot	Ferme de mon Rêve inc.	Armagh
Centre-Est	Diane Montminy	Ferme Sika SENC	Saint-Charles-de-Bellechasse
Centre-Est	Guillaume Sylvain*	Ferme Sylvain inc.	Saint-Michel-de-Bellechasse
Centre-Est	Jérôme Landry	Ferme Ancestrale Landry inc.	Cap-Saint-Ignace
Centre-Est	Kéven Mercier*	Ferme Napyval inc.	Beaumont
Centre-Est	Kevin Boulet	Ferme Boulet inc.	Saint-François-de-la-Rivière-du-Sud
Centre-Est	Mariève Breton	9072-2166 Québec inc. et Agri-Cultures Lemieux inc.	Cap-St-Ignace
Centre-Est	Olivier Corriveau*	Ferme Canco inc.	Saint-Vallier
Centre-Est	Richard Dion	Ferme Bradion inc.	Saint-Gervais
Centre-Est	Simon Laflamme	Ferme Belflamme inc. et Ferme Belsol SENC	Saint-Anselme
Centre-Ouest	Dominique Larose*	Ferme Larose & Frères inc.	Saint-Isidore
Centre-Ouest	Éric Bélanger*	Ferme Bélan Holstein inc.	Saint-Victor
Centre-Ouest	Frédéric Lehouillier*	Ferme Goulait Gino inc.	Sainte-Marguerite
Centre-Ouest	Jacques Cloutier	Ferme Amico inc. et Ferme Lévis Œufs inc.	Lévis
Centre-Ouest	Justine Breton	Aux fruits de la colline	Sainte-Marie
Centre-Ouest	Patrick Soucy*	Ferme Lacto Phylum	Lévis
Centre-Ouest	Richard Ferland *	Ferme de la Cavée inc.	Sainte-Marie
Est	Bertrand Caron	Ferme Seigneuriale Caron inc.	Saint-Aubert
Est	Catherine Lord	Ferme Petite-Anse	Rivière-Ouelle
Est	Denis Lévesque*	Ferme Lémidra inc.	Mont-Carmel
Est	Jean-François Pelletier	Ferme Jean-François Pelletier	La Pocatière
Est	Johanne Potvin	Ferme J.S. Lamonde inc.	Sainte-Hélène-de-Kamouraska
Est	Léda Villeneuve	Ferme ViGo SENC	Saint-Onésime-d'Ixworth
Est	Nathalie Lemieux	Ferme Ricet inc.	Saint-André
Est	Pascal Couturier	Ferme Benlaur	La Pocatière
Est	Roland Morneau	Ferme Roland Morneau inc.	Saint-Roch-des-Aulnaies
Est	Samuel Bouchard	Ferme Sameray inc.	Saint-Pascal
Est	Simon Beaulieu*	Ferme L'Ansillon SENC	Rivière-Ouelle
Est	Sophie Gendron*	Ferme Lénique inc.	Saint-Denis-De La Bouteillerie
Nord	Alain Fortin	Ferme Grégoire Fortin et Fils inc.	Clermont
Nord	Carl Gilbert	Ferme du Cran Blanc inc.	Saint-Urbain
Nord	Caroline Gauthier*	Les Élevages du CAP inc.	Saint-Irénée
Nord	Eric Deschênes	Ferme Éric Deschênes	Sacré-Cœur
Nord	Gilles Gauthier	Porcherie Roger Gauthier inc. et 9221-1796 Québec inc.	Saint-Irénée
Nord	Louise Dallaire	Ferme Maternière inc.	Saint-Hilarion
Nord	Mathieu Pilote	Ferme Pilote inc. et Porcherie L et R Pilote SENC	La Malbaie
Nord	Patrice Gauthier	Porcherie Roger Gauthier inc. et 9221-1796 Québec inc.	Saint-Irénée
Nord	Sébastien Tremblay	Ferme Seva	Les Éboulements
Nord	Simon Audet	Ferme Simon Audet	Saint-Hilarion
Nord	Stéphane Dufour*	Les Belles récoltes de Charlevoix	La Malbaie
Ouest	Christian Boucher	Ferme Rejak	Saint-Narcisse-de-Beaurivage
Ouest	Frédéric Martineau*	Ferme Champagne & Frères inc.	Sainte-Agathe-de-Lotbinière
Ouest	Gaétan Potvin*	Ferme du Porc-Épic inc.	Saint-Gilles
Ouest	Joanie Lambert	Ferme de la Route inc.	Sainte-Agathe-de-Lotbinière
Ouest	Justine Marquis	Ferme Lorka (2014) inc.	Sainte-Croix
Ouest	Marco Gagné*	Ferme Dafranc inc.	Saint-Sylvestre
Ouest	Yvan Champagne	Ferme Benoît Champagne et Fils inc.	Saint-Gilles
Ouest	Yves Joly	Ferme Jolyhous inc.	Saint-Narcisse-de-Beaurivage
Sud	Florent Lapierre	Ferme Charpierre inc.	Saint-Sébastien
Sud	François Labbé	Ferme Latulipe (2000) inc.	Saint-Georges
Sud	Jean-Denis Roy	Ferme Robert Roy et Fils inc.	Sainte-Cécile-de-Whitton
Sud	Marc Poulin	Ferme 4 saisons CLM inc.	Saint-Benoît-Labre
Sud	Mathieu Couture*	Ferme Counard SENC	Saint-Éphrem-de-Beauce
Sud	Michel Breton	Ferme Laitière Miro inc.	Saint-Hilaire-de-Dorset
Sud	René Lapierre*	Ferme Romané inc.	Courcelles
Sud	Serge Lachance	Ferme L.C.E. inc.	Saint-Gédéon-de-Beauce

* Membres du conseil d'administration d'Avantis Coopérative

CAMPAGNE

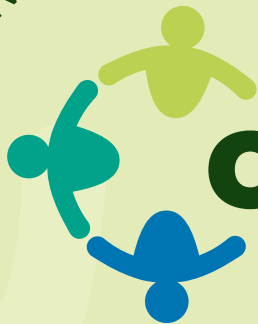

coopère-Don!

DON EN LIGNE



Scannez le code

1^{er} mai au 30 juin 2024

Objectif : 60 000 \$

**Aidez-nous à soutenir
les travailleurs de rang,
les Maisons de la famille et les établissements
de santé de nos régions**

**Avantis Coopérative s'engage à remettre
une partie de ses profits sur la vente de :**

BMR

Terre noire, terre
à jardin et paillis

NEW HOLLAND

Temps d'atelier



**Sollio
Agriculture**

Moulée Cheval,
Goliath et Natur-Aile*

* Commandée auprès du
Centre de service client et vendue en sac.

**Coopérer pour nos communautés,
c'est dans notre nature!**



Avantis
Coopérative

Détails au www.avantis.coop/coopere-don

f Avantis Coopérative



Guillaume Sylvain

Membre de l'exécutif
Ferme Sylvain inc.,
Saint-Michel-de-Bellechasse

Guillaume Sylvain, producteur laitier à Saint-Michel-de-Bellechasse, incarne la neuvième génération de la ferme familiale. Après avoir obtenu son diplôme en gestion agricole du Cégep Lévis-Lauzon en 2001, il a commencé son parcours en tant que propriétaire avec une participation de 20 % dans l'entreprise familiale, aux côtés de son père et de son cousin. En 2016, il est devenu l'unique et fier propriétaire de l'exploitation.

Actuellement, la ferme exploite un troupeau de 60 vaches logées en stabulation entravée, avec taries et génisses en stabulation libre pour un quota de 85 kg avec une superficie de 90 hectares en culture. Guillaume bénéficie du soutien de trois employés, parmi lesquels William Blouin, son bras droit sur qui il peut compter pour l'assister dans ses tâches quotidiennes. Gestionnaire attentif, Guillaume reconnaît les défis liés à la main-d'œuvre, notamment en raison des horaires des étudiants travaillant à temps partiel, mais il aspire à ce que tous les membres de son équipe éprouvent une véritable satisfaction au travail. Les investissements réalisés au fil des ans (stabulation libre pour génisses et taries en 2005, ajout de 2 silos ensilage maïs et foin en 2019, ajout d'une RTM et d'un parc sur litière pour vaches en préparation en 2021) lui ont permis d'optimiser les rendements autant techniques que financiers et d'augmenter la production laitière de la ferme à près de 12 000 kg en moyenne. L'atteinte des taux de 2,64 kg de composante/vache/jour en 2022 et de 2,55 kg en 2023 au concours Performance laitière est un élément de fierté pour Guillaume considérant sa modeste entreprise. Il se sent privilégié d'exercer son métier dans un environnement comme Saint-Michel, avec ses terres de grande qualité et relativement faciles à travailler, ainsi que le paysage magnifique offrant une vue sur le fleuve et l'île d'Orléans.

Un autre compagnon fidèle de Guillaume est son ami Olivier Corriveau. Leur rencontre initiale dans une ligue de hockey a jeté les bases d'une amitié durable, renforcée au fil des années par leur engagement commun au sein de La Coop Rivière-du-Sud. Le mariage d'Olivier et de Caroline a également joué un rôle crucial dans la vie de Guillaume, puisque c'est là qu'il a eu l'occasion de rencontrer pour la première fois Sophie Godbout, qui est devenue sa compagne.

En discutant avec Guillaume, on ressent profondément la gratitude et l'affection qu'il éprouve envers les personnes qui ont contribué à son éducation et à son développement personnel. Malgré la perte de sa mère à un jeune âge, dès ses six ans, il se considère chanceux d'avoir bénéficié du soutien et des conseils de nombreux individus bienveillants qui l'entouraient. Parmi eux, il reconnaît les nombreux sacrifices qu'a fait son père pour lui permettre de s'épanouir, notamment en lui offrant la possibilité de pratiquer ses activités sportives préférées. Il mentionne également les délicieux repas préparés par sa tante et le précieux soutien apporté par une ancienne enseignante qui l'a accompagné dans ses études. Son profond respect pour les autres se manifeste ainsi comme une manière pour lui de témoigner sa reconnaissance envers ceux qui ont joué un rôle dans son éducation et son épanouissement personnel.

En plus d'être administrateur à la coopérative depuis 2005, Guillaume a joué un rôle actif au sein du Groupe-Conseils en gestion agricole Lévis-Bellechasse pendant plus de 20 ans, dont 13 années en tant que président de l'organisation. Accordant une priorité particulière aux individus, son engagement se manifeste également par sa participation au comité RH, gouvernance et éthique d'Avantis, où il occupe le poste de président depuis 2022. Ces multiples responsabilités et mandats lui ont offert une occasion d'apprentissage enrichissante et lui ont permis de prendre du recul par rapport aux réalités quotidiennes de la ferme. Guillaume a apprécié l'opportunité d'acquérir des connaissances dans ces domaines. En 2023, il a également complété le programme de trois ans du Fonds coopératif d'aide à la relève agricole (FCARA) d'Avantis. Guillaume encourage d'ailleurs les jeunes productrices et producteurs agricoles membres de la coopérative à s'inscrire au programme pour bénéficier d'un soutien financier, professionnel et de formations diversifiées.

L'une de ses sources de satisfaction réside dans sa participation à la création d'Avantis. Guillaume est fier d'avoir été impliqué dans un projet d'une telle envergure, capable de bénéficier aux producteurs, aux entrepreneurs et aux citoyens. Il souligne également que ce regroupement permet un plus grand rayonnement au sein de nos communautés.

En dehors de ses engagements professionnels, Guillaume prend plaisir à jouer dans sa ligue de hockey de garage avec Olivier lors de ses temps libres. De plus, chaque fois que possible, lui et Sophie profitent de moments de détente dans leur chalet à l'Île d'Orléans, un projet pour lequel ils ont consacré beaucoup d'efforts et d'amour.



Photo de Guillaume avec ses employés, William Blouin, Jacob Leblanc et Laurence Paquet-Leblond

« Pour moi, la véritable réussite réside dans le respect des individus et dans le maintien d'un équilibre de vie harmonieux, où l'affection pour la famille, les amis et les collègues est primordial. »

- Guillaume Sylvain



Sophie et Guillaume en compagnie de leur filleul, Justin Corriveau.

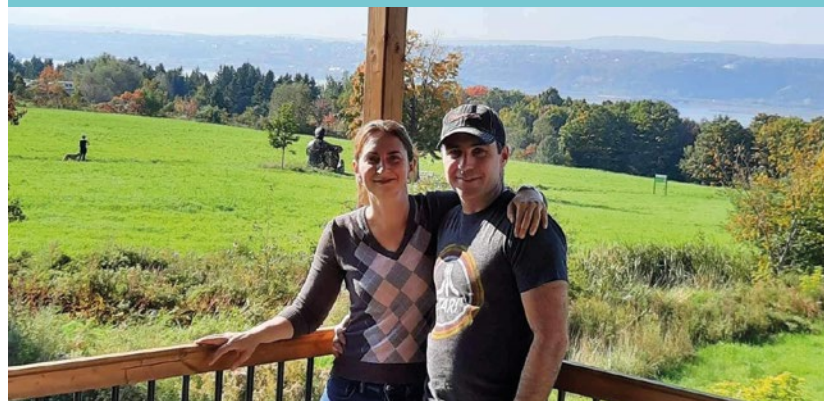

Sophie et Guillaume à leur chalet à l'Île d'Orléans.

ON POURSUIT NOTRE PROGRAMME SUR L'EXPÉRIENCE CLIENT!

Offrir une expérience client distinctive demeure une grande priorité de 2024 pour notre coop.



En 2022, grâce à la participation de nombreux coéquipiers, Avantis a établi les bases de son programme **Empreinte de confiance** en déterminant, entre autres, sa personnalité CX¹, composée des **10 comportements** jugés les plus importants à adopter pour offrir une expérience client signée Avantis dans tous nos secteurs. Certains sont des différenciateurs comme l'efficacité, et d'autres, des non négociables, comme la courtoisie.

L'élément sur lequel nous souhaitons nous distinguer par-dessus tout : être **digne de confiance** afin que le client reconnaisse notre savoir-faire et notre expertise et les efforts supplémentaires que l'on fait pour le satisfaire avec honnêteté et transparence, pour qu'il atteigne ses objectifs. C'est notre « facteur wow ».

C'est donc au quotidien que les coéquipiers de tous les secteurs travaillent à mettre en pratique ces comportements clé afin de remplir notre promesse, tant avec leurs clients que leurs collègues.

MESURER, OPTIMISER ET FORMER

Le programme Empreinte de confiance est constitué de trois volets visant à optimiser le CX : mesure, parcours client et formation.

1. MESURE

Grâce aux sondages remplis en ligne par les clients, nos équipes peuvent mesurer le taux de satisfaction à l'aide de différents **indicateurs de performance**². Les résultats sont diffusés périodiquement aux équipes par le biais d'un **tableau de bord** démontrant sur quel(s) point(s) et comportement(s) travailler, puis s'ils ont atteint les objectifs fixés.

2. PARCOURS CLIENTS

Dans la dernière année, chaque secteur a établi ses parcours clients, composés des **moments clés d'interaction** avec sa clientèle avant, pendant ou après l'achat d'un produit ou d'un service. Encore ici, l'idée est d'offrir une expérience positive tout au long du processus décisionnel, jusqu'à la prise de possession. Des optimisations sont apportées en continu, UN PAS À LA FOIS, afin de tendre vers l'effet wow, l'objectif ultime !

3. FORMATION

Les coéquipiers arrivés en 2023 et 2024 seront prochainement appelés à suivre une formation d'intérêt sur les notions du CX, l'importance d'une expérience client d'exception au quotidien, ainsi que nos comportements signature. Avantis est fière de pouvoir compter sur un expert en expérience client/employé et en transformation de culture d'entreprise pour l'aider dans cette mission. La formation sera dispensée au fil des embauches.

CAPSULE CX ET CONCOURS

Pour garder en tête nos comportements clé, notre promesse client et voir des exemples concrets d'application selon différents métiers, les coéquipiers reçoivent une **capsule vidéo** chaque 1^{er} du mois, tournée avec l'aide d'un employé. Chaque fois, un comportement est mis à l'honneur.

En janvier, Avantis a d'ailleurs lancé un concours pour récompenser ceux et celles qui font un pas de plus en nous expliquant comment ils font vivre à leur façon le comportement du mois via un court texte ou une vidéo.



LES SUPER-COÉQUIPIERS

En tout temps, les employés peuvent compter sur l'aide des **Super-coéquipiers**, des employés engagés ayant une volonté particulière d'appuyer Avantis dans ses actions visant à faire vivre le programme CX. Ils sont une référence pour leur équipe!

En terminant, merci de remplir vous aussi notre sondage de satisfaction dans les différentes communications où nous vous invitons à le faire. Votre opinion est importante pour nous permettre d'évaluer si le service offert correspond bien à notre **promesse client**. Merci à l'avance!

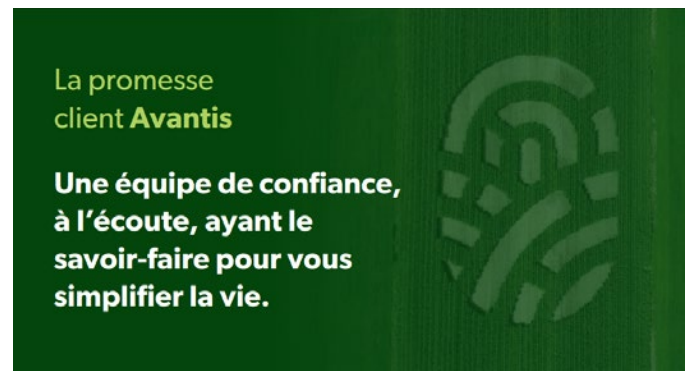

Notre première cohorte de Super-coéquipiers!

¹ Issu de l'anglais *Customer eXperience*, le terme « CX » désigne l'expérience client.

² Par exemple, les probabilités qu'un client recommande nos différents services et sa satisfaction globale à l'égard de l'expérience client vécue.

PRIX RELÈVE SOLLIO 2023

Avantis Coopérative souhaite souligner deux de ses membres s'étant illustrés lors de la soirée de clôture de la 102^e assemblée générale annuelle de Sollio Groupe Coopératif, le 29 février dernier. Félicitations à Les Fermes Rodrigue enr. de Beauceville, qui se sont distinguées en tant que grands gagnants de la catégorie Établissement, ainsi qu'à Ferme Agricouture SENC de St-Éphrem-de-Beauce, honorée en tant que finaliste dans la catégorie Transfert. Vous pouvez être pleinement fiers de vos réalisations et parcours respectifs !

Rappelons que le Prix relève Sollio existe depuis plus de 20 ans. Il met en valeur des familles agricoles du réseau de coopératives de Sollio Groupe Coopératif et du Groupe Agromart, partenaire de Sollio Agriculture, ayant réussi avec succès le transfert ou le démarrage d'une entreprise agricole tout en assurant sa pérennité. Comme coopérative pancanadienne, Sollio Groupe Coopératif souhaite offrir l'occasion aux entrepreneurs agricoles de s'inspirer des meilleurs modèles de transfert et d'établissement d'ici.

Avantis souhaite également faire une mention spéciale à la Ferme Grolier SENC de Lotbinière, des clients fidèles du Centre de machinerie Avantis de Saint-Agapit, pour leur victoire dans la catégorie Transfert du Prix relève Sollio.



Les Fermes Rodrigue enr.



Ferme Agricouture SENC



Ferme Grolier SENC

La Fondation de la famille agricole vise à valoriser les familles qui incarnent la réussite familiale, sociale et économique. Ce concours reconnaît la formation professionnelle et l'agriculture durable comme facteurs déterminants de l'avenir de l'entreprise familiale. La Fondation vise aussi à favoriser un équilibre de vie, la transmission de l'agriculture des parents aux enfants et l'engagement envers la communauté agricole.

Pour connaître l'histoire de la famille Marquis Dion, rendez-vous à l'adresse bit.ly/familleagricoledelannee2023



LA FAMILLE MARQUIS-DION PROCLAMÉE 67^E FAMILLE AGRICOLE!

C'est le 5 décembre dernier, lors du Gala de l'Union des producteurs agricoles que la famille Marquis-Dion a reçu le titre de famille agricole 2023.



 Prix relève
Sollio

Édition 2024-2025

20 000\$ en prix à gagner!



BRAVO À TOUS LES NOUVEAUX MAÎTRES-ÉLEVEURS 2023 D'HOLSTEIN CANADA!

Le samedi 13 janvier dernier avait lieu le dévoilement des Maîtres-Éleveurs 2023 de Holstein Canada. Les entreprises qui reçoivent ce titre sont reconnues pour élever des troupeaux avec le meilleur ratio de vaches possédant toutes les qualités : une production élevée, une conformation remarquable, avec de grandes compétences en matière de reproduction, de santé et de longévité.

Avantis Coopérative souhaite souligner deux de ses membres qui ont reçu cette grande distinction :

- **Clovis Holstein inc. (CLOVIS)**
Saint-Alexandre-de-Kamouraska
- **Ferme J.N. Breton & fils inc. (CRAIG)**
Saint-Patrice-de-Beaurivage

Merci de choisir votre coopérative comme partenaire d'affaires!



MEILLEURS TROUPEAUX LAITIERS CANADIENS 2023!

Deux membres d'Avantis Coopérative se sont classés parmi le TOP 10 des meilleurs troupeaux laitiers canadiens. Ce classement est fait selon l'indice de performance du troupeau (IPT).

1^{re} - Ferme Drahoka inc. de Kamouraska

**6^e - Ferme Roquet inc. de Saint-Côme-Linière
(1^{er} CANADA - ROBOT)**

L'IPT est un système de pointage qui permet de comparer les performances des troupeaux laitiers entre eux en fonction de six critères de gestion différents, soit la valeur du lait, la santé du pis, l'âge au premier vêlage, l'efficacité du troupeau, la longévité et l'intervalle de vêlage.

Félicitations aux deux entreprises pour cette grande distinction!



Ferme Drahoka inc.



Ferme Roquet inc.



UN MEMBRE D'AVANTIS COOPÉRATIVE SUR NOS ÉCRANS!

L'amour est dans le pré est de retour sur nos écrans encore une fois cette année. Cette émission diffusée sur les ondes de Noovo permet aux agriculteurs et agricultrices de trouver l'amour et de partager leur quotidien. Saviez-vous qu'un de nos membres participe à la dernière saison? Il s'agit de **Marc-Étienne Audet** de la Ferme Audet & frères inc. de Honfleur qui œuvre dans les secteurs laitier et végétal. Nous lui souhaitons la meilleure des chances dans sa quête pour trouver l'amour.

RÉCIPIENDAIRES DU FCARA

Avantis Coopérative a profité de la tenue de sa 5^e assemblée générale annuelle pour procéder à la remise des bourses du Fonds coopératif d'aide à la relève agricole (FCARA) à 33 jeunes agriculteurs. Le montant total de ces bourses s'élève à 192 518 \$.

Depuis la création d'Avantis, qui a souligné ses « 5 ans à prendre les devants » en 2023, ce sont plus de 80 jeunes producteurs agricoles qui se sont partagés 788 740 \$ en bourses grâce au programme FCARA. C'est une grande fierté de voir le dynamisme de la relève sur l'ensemble du territoire d'Avantis.

Vous souhaiteriez vous aussi faire partie du programme ? La période de candidature est en cours jusqu'en septembre 2024. Pour en apprendre davantage sur le programme du FCARA, communiquez avec votre expert(e)-conseil.

Voici la liste de tous les récipiendaires se méritant une bourse en 2024.

3^e année dans le programme

- Mariève Breton, productrice de grandes cultures et acéricole de Cap-Saint-Ignace
- Océanne Brochu, productrice maraîchère de Saint-Henri
- Vincent Chabot, producteur laitier de Saint-Patrice
- Sébastien Grondin, producteur laitier de Lévis
- Sébastien Laplante, producteur laitier de Saint-Germain
- Frédéric Laroche, producteur laitier et avicole de Saint-Magloire
- Frédéric Leblanc producteur maraîcher et céréalier de Saint-Anselme
- Josée Malenfant, productrice laitière de Sainte-Marguerite
- Simon Ouellet, producteur laitier de Cap-Saint-Ignace
- Johanne Potvin, productrice laitière de Sainte-Hélène
- Guillaume Sylvain, producteur laitier de Saint-Michel
- Maxime Boutin, producteur laitier de Saint-Georges
- Sylvain Roy, producteur laitier de Saint-Éphrem

2^e année dans le programme

- Marc Bisson, producteur laitier et bovin de Sainte-Hénédiène
- Virginie Prémont, productrice laitière et de grandes cultures de Sainte-Famille-de-l'île-d'Orléans
- Jérôme Pouliot, producteur laitier et de grandes cultures de Saint-Gervais
- Léda Villeneuve, productrice avicole et ovine de Saint-Onésime
- David Poitras, producteur bovin et de grandes cultures de Saint-Nazaire
- Jean-Pierre Asselin, producteur laitier de Saint-Gervais
- Pascal Gagné, producteur laitier de Saint-Elzéar
- Marc-Étienne Faucher, producteur laitier et de grandes cultures de Saint-Ludger

1^{re} année dans le programme

- Emmanuelle Vincent, productrice laitière et de grandes cultures de Saint-Anselme
- Caroline Gauthier, productrice porcine de Saint-Irénée
- Jocelyn Lantagne, producteur laitier et acéricole de Saint-Gervais
- Véronique Demers, productrice laitière de Saint-Denis-de-la-Bouteillerie
- Anthony Rodrigue, producteur laitier de Saint-Côme-Linière
- Maxime Néron, producteur porcin, bovin et céréalier de La Malbaie
- Raphaël Lachance, producteur laitier de Saint-Gédéon
- Félix Couture, producteur de grandes cultures de Saint-Éphrem
- Etienne Lazure, producteur laitier de Audet
- Etienne Laflamme, producteur laitier de Saint-Anselme
- Philippe Carrier, producteur laitier de Saint-Ludger
- Nicolas Ten Have, producteur laitier, porcin et céréalier de Saint-Charles



Ferme Roily inc.

Productions laitière et végétale | Beauceville

Après avoir obtenu mon baccalauréat en agronomie à l'Université Laval, j'ai passé quelques années à travailler dans le réseau Sollio Agriculture. En 2012, j'ai commencé à travailler à temps partiel sur la ferme familiale, et en 2018, j'y suis revenue à temps plein. Je suis maintenant la 6^e génération de l'entreprise familiale et je possède 59 % des parts avec mon père qui possède l'autre partie. Nous détenons 64 kg de quota avec un cheptel de 90 animaux. Dans le secteur végétal, nous disposons de 73 hectares dont 10 hectares sont semés en céréales et le reste en foin.

Je suis très impliquée dans le secteur agricole : administratrice du CAB Beauce-Frontenac, administratrice au CMCA, sur le comité de secteur Beauce-Frontenac, sur le comité services-conseils en transfert et relations humaines de VIA Pole d'expertise en services-conseils agricoles, etc. Je suis également maman de deux enfants âgés de 11 et 13 ans. J'aime faire partie de la relève agricole, car c'est un monde rempli de défis qui nous obligent à sortir de notre zone de confort.

Mon équipe Sollio & Avantis Agriculture coopérative :
 Experte-conseil, ruminant et végétal : Patricia Poirier, agr.

Ferme Malic SENC

Productions laitière et bovine | Lévis

Je suis arrivée dans la région de Lévis avec mon conjoint Marc en 2010. Au commencement, nous voulions seulement avoir une petite fermette dans le but d'élever des animaux pour les concours agricoles. Nous avons acheté les bâtiments et un fond de terre d'un commerçant. En 2014, nous nous sommes retrouvés avec beaucoup d'animaux de notre élevage, nous avons donc participé au concours de la Fédération des producteurs laitiers 12/12. À la suite de cette obtention, nous avons construit une vacherie et une étable froide et nous avons pu démarrer en production laitière. L'année 2020 a été marquée par l'achat d'une nouvelle terre, nous avons construit une nouvelle étable froide, afin de démarrer en production bovine (wagyu et angus).

Depuis, la ferme a remporté plusieurs prix dans plusieurs expositions avec nos animaux, autant sur le plan régional que provincial. Je suis maman de 3 enfants : Alexis (12 ans), Justin (10 ans) et Sofia (8 ans). Ils nous aident beaucoup dans les tâches quotidiennes de la ferme et lors de nos sorties aux expositions. Les futurs projets pour l'entreprise seraient de continuer l'amélioration génétique ainsi que la rentabilité de l'entreprise. Nous aimerions également rentabiliser la production bovine en ajoutant un comptoir et une salle découpe à la ferme.

Mon équipe Sollio & Avantis Agriculture coopérative :
 Experte-conseil ruminant et végétal : Caroline Jacques, agr.
 Experte-conseil, agroenvironnement : Marie-Aude Gérardin, agr.

Les Fermes Rodrigue enr.

Productions bovine et végétale | Beauceville

À l'achat de l'entreprise familiale en 2015, le cheptel ne comptait qu'une seule vache. Aujourd'hui, nous avons fait croître notre élevage à 230 têtes Angus-Simental. Nous nous spécialisons dans l'élevage de veaux d'emboche, les installations comprennent une étable chaude, une étable froide et un enclos d'hivernement. Nous diversifions nos ventes soit à l'encan ou encore à la vente directe au consommateur. Quelques années après l'achat de l'entreprise, je suis retourné sur les bancs d'école pour suivre un cours en Gestion d'entreprise agricole (AEC), dans le but d'enrichir mes compétences dans ce domaine.

Je suis papa de quatre filles, âgées de 4, 6, 9 et 13 ans. J'ai grandi en voyant mes parents et leur amour pour l'agriculture. Je suis très fier de pouvoir continuer ce qu'ils ont bâti. Aujourd'hui, je vois mes filles s'impliquer dans les petits travaux de la ferme et cela me rend très fier. Pour le futur, nous voulons maintenir le bien-être animal au centre de nos préoccupations en améliorant l'étable entravée pour qu'elle soit en stabulation libre. Nous souhaitons aussi l'amélioration constante de la génétique du troupeau.

Mon équipe Sollio & Avantis Agriculture coopérative :
 Experte-conseil, bovin : Jessica Guay Jolicoeur, agr.
 Expert-conseil, végétal : Jérôme Fillion, T.P.

Relève
Amélie RoyRelève
Caroline
BérubéRelève
Francis
Rodrigue



Relève
Isabelle
Dionne

Ferme des Trois Montagnes 2015

Productions laitière et végétale | La Pocatière

J'ai suivi ma formation en Gestion et exploitation d'entreprise agricole à l'ITAQ de La Pocatière. En 2015, j'ai repris la relève de l'entreprise, et mon conjoint m'a rejoint pour travailler avec moi en 2016. Je suis fière d'être la 3^e génération sur l'entreprise familiale avec environ 40 vaches laitières en stabulation entravée, principalement de la race Holstein et Jersey. Nous sommes les fiers parents de deux enfants : Émy (6 ans) et Jacob (4 ans).

Dans le futur, mon objectif est de poursuivre l'amélioration de la productivité et de l'efficacité de nos résultats. Je suis très fière de poursuivre le travail de mes prédécesseurs.

Mon équipe Sollio & Avantis Agriculture coopérative :

Experte-conseil, ruminant et végétal : Anne-Sophie Racine, T.P.

Experte-conseil, agroenvironnement : Stéphanie Perreault, B.SC, T.P.



Relève
Jacquelin
Ferland

J.R. Ferland & fils inc.

Productions avicole, bovine et végétale | Sainte-Marguerite

Je suis la 7^e génération sur l'entreprise familiale, nous avons trois poulaillers d'environ 20 000 poulets chacun, un peu plus de 80 vaches à bœufs de race Charolais, Angus rouge, Angus noir et Simmental ainsi qu'une érablière de 3 000 entailles. Je suis maintenant actionnaire de la ferme avec mon père depuis environ deux ans. Je détiens un diplôme d'études professionnelles (DEP) en agriculture, profil bovin, du Centre de formation agricole de St-Anselme.

J'ai trois enfants avec ma conjointe Maude Lantagne : Lily-Rose (2 ans), Henry (1 an) et Ange-Elye (2 mois). Dans mes temps libres, j'aime donner un coup de main à mes voisins agriculteurs de même que faire du bénévolat pour ma municipalité. Un projet futur serait de bâtir un 4^e poulailler. La coopérative me permet d'obtenir des bons résultats dans toutes nos productions.

Mon équipe Sollio & Avantis Agriculture coopérative :

Expert-conseil avicole : Denis Fournier, T.P.

Expert-conseil, végétal : Jean-Philippe Fortin

Experte-conseil, bovin : Stéphanie Jalbert, agr.



Relève
Jean-Sébastien
Gamache

Belles-Amours Holstein inc.

Productions laitière et végétale | L'Islet

Le 14 novembre 2022, ma conjointe et moi avons fait l'acquisition d'une entreprise incluant animaux, bâtiments, terres et machineries. Nous sommes maintenant une relève non apparentée en production laitière avec 52 kg de quota. Je ne proviens pas d'une famille agricole, mais j'ai toujours eu un fort intérêt pour le milieu agricole. Ma plus grande fierté est de m'être écouté et de dorénavant faire partie de la relève agricole. C'est la preuve que quand on le veut, on le peut.

Nos plans pour l'avenir seraient de doubler la production, le tout en favorisant une augmentation et une qualité du lait et miser également sur le bien-être animal. Être membre de ma coopérative pour moi : c'est une communauté solidaire d'agriculteurs qui ont à cœur les entreprises agricoles et offre un très bon support technique.

Mon équipe Sollio & Avantis Agriculture coopérative :

Experte-conseil ruminant et végétale : Cynthia Pelletier, T.P.

Experte-conseil agroenvironnement : Stéphanie Perreault, B.SC, T.P.

Ferme MB Vallier

Production laitière | Saint-Vallier

Je suis originaire de Saint-Vallier dans la région de Bellechasse. Malgré le fait que je ne suis pas issu du milieu agricole, j'ai toujours su que j'exploiterais ma propre entreprise laitière. Après avoir obtenu mon diplôme d'études collégiales (DEC) en Gestion et technologies d'entreprise agricole au Cégep de Lévis-Lauzon, une opportunité s'est offerte à moi en janvier 2023. Il s'agissait alors d'un transfert non apparenté de première génération de la Ferme Vallier inc. J'ai dû acheter le quota, le troupeau et les équipements d'étable de l'entreprise. Présentement, j'ai 50 vaches en lactation en stabulation entravée avec trayeuse sur rail.

Mes prochains défis sont de produire le maximum de kg/jour dans l'étable actuelle. Aussi, j'aimerais dégager assez de liquidités afin d'acquérir en deuxième lieu un fond de terre. Je suis fier d'être un coopérateur, car la proximité avec mes intervenants et leurs disponibilités sont des détails qui font partie de la réussite.

Mon équipe Sollio & Avantis Agriculture coopérative :

Experte-conseil, ruminant : Caroline Jacques, agr.

Experte-conseil, agroenvironnement : Marie-Aude Gérardin, agr.



Relève
Mickael
Breton

**Ferme MB Pelletier inc.**

Productions laitière et végétale | Kamouraska

Je suis la 6^e génération sur l'entreprise familiale située en plein cœur du village de Kamouraska. En 2021, je suis devenu l'actionnaire principal. Présentement, nous détenons 135 kg de quota, avec le dernier agrandissement en 2017, nous avons le potentiel d'augmenter à 200 kg de quota. La traite se fait via deux robots Lely. Nous avons également 550 acres en culture et réalisons du battage à forfait dans les céréales, soya et maïs.

J'ai diplômé en technique de production animale à l'ITAQ de La Pocatière en 2013. Après mes études, j'ai travaillé durant 10 ans comme expert-conseil dans le réseau Sollio Agriculture. Mes objectifs pour le futur sont de continuer d'acheter du quota graduellement et d'agrandir les installations, afin que les génisses soient en stabulation libre.

Mon équipe Sollio & Avantis Agriculture coopérative :

Expert-conseil, ruminant : Samuel Pelletier, T.P.

Experte-conseil, végétal : Anne-Sophie Racine, T.P.



Relève
Patrick
Pelletier

**Ferme Poliquin inc.**

Productions laitière et végétale | Saint-Gervais

J'ai suivi une formation en production animale au Centre de formation agricole de Saint-Anselme. Depuis 2007, je travaille sur l'exploitation familiale, qui existe depuis trois générations, aux côtés de mes parents et de mon frère. Notre ferme compte actuellement 83 vaches en lactation en stabulation entravée et nous disposons d'un robot de traite Léo depuis 2011. Les vaches sont en stabulation libre pendant leur tarissement. Nous possédons 260 acres de terre, avec 60 acres supplémentaires en location. Nous cultivons principalement du maïs, du seigle et du soya, tout assurant la gestion d'une érablière de 5 500 entailles à la tubulure.

Nous envisageons d'agrandir l'étable pour permettre aux vaches de bénéficier d'une stabulation libre équipée de deux robots de traite. Pour l'avenir, nous avons également l'intention d'agrandir notre érablière. En tant que père de trois enfants âgés de 1, 2 et 4 ans, je suis fier de contribuer à la relève agricole. C'est pour moi une manière enrichissante de rester informé sur les actualités et les enjeux agricoles.

Mon équipe Sollio & Avantis Agriculture coopérative :

Experte-conseil ruminant et végétal : Caroline Jacques, agr.



Relève
Vincent
Poliquin



CONCOURS PERFORMANCE LAIÈRE 2023!

Sollio Agriculture aime récompenser les producteurs laitiers les plus performants du Québec et de l'Est de l'Ontario avec l'événement Performance laitière qui revient en force cette année. Les récipiendaires de ce concours sont les producteurs ayant atteint les kilos de composantes les plus élevés en production avec l'outil technicoéconomique Lactascan. Les cibles à atteindre pour les Holstein sont de 2,55 kg composantes/vache/jour et de 2,10 kg composantes/vache/jour pour les races colorées. Pour cette quatrième édition, c'est un nombre impressionnant de 81 entreprises de Sollio & Avantis Agriculture coopérative qui se sont démarquées, incluant également La Coop St-Côme-Linière et la Coop St-Justine.

Pour célébrer ces résultats exceptionnels, les récipiendaires ont été conviés à un souper le 10 février dernier au Centre des congrès de Lévis où un total de 187 personnes se sont réunies. En soirée, les participants ont eu la chance d'assister à un spectacle VIP du chanteur Phil Lauzon. Originaire de Saint-Martin-de-Beauce, cet artiste s'est fait connaître notamment lors de sa participation à l'émission La Voix en 2014 et par ses nombreuses prestations à des festivals country au Québec. Phil a su charmer notre public et le faire danser.

Toutes nos félicitations aux fermes récipiendaires! Nous sommes très fiers de vous accompagner dans l'atteinte de ces performances d'exception.



Ferme MB Pelletier inc.

2



Ferme Roquet inc.

3



Ferme Chamlab inc.

4



Ferme Drahoka inc.

1



Ferme Dubenoit

5



Ferme Romi ENR.

5



Performance
laitière
2023

Nom de l'entreprise	Localité	kg de composante/ vache/jour
Ferme Drahoka inc.	Kamouraska	3,12
Ferme MB Pelletier inc.	Kamouraska	3,10
Ferme Roquet inc.	Saint-Côme-Linière	3,09
Ferme Chamlab inc.	Saint-Côme-Linière	2,94
Ferme Dubenoit	Sainte-Anne-de-la-Pocatière	2,92
Ferme Romi ENR.	Saint-Jean-Port-Joli	2,92
Ferme Marico inc.	Saint-Simon-les-Mines	2,91
Ferme Lac Trois Milles SENC	Sainte-Cécile-de-Whitton	2,89
Ferme J.N. Breton & fils inc.	Saint-Patrice-de-Beaurivage	2,87
Ferme MS Turgeon inc.	Saint-Charles-de-Bellechasse	2,86
Ferme J.S. Lamonde inc.	Sainte-Hélène-de-Kamouraska	2,85
Ferme Jym inc.	Kamouraska	2,81
Ferme Maguyon inc.	Mont-Carmel	2,81
Ferme Valmieux inc.	Saint-Vallier	2,79
Ferme Champagne & frères inc.	Sainte-Agathe-de-Lotbinière	2,78
Ferme A & R Boulet inc.	Saint-François-de-la-Rivière-du-Sud	2,76
Ferme du Curve inc.	Sainte-Cécile-de-Whitton	2,76
Ferme H.L.R. Faucher inc.	Saint-Ludger	2,76
Ferme Agrimatic inc.	Saint-Charles-de-Bellechasse	2,74
Ferme Roneau inc.	Saint-Jean-Port-Joli	2,74
Ferme C.L. Fortin inc.	Saint-Henri	2,73
Ferme Jeandon inc.	Saint-Roch-des-Aulnaies	2,73
Ferme Renado	Saint-Antoine-de-Tilly	2,72

Nom de l'entreprise	Localité	kg de composante/ vache/jour
Ferme Sika SENC	Saint-Charles-de-Bellechasse	2,72
Ferme St-Pierre inc.	Courcelles	2,72
Ferme J B J Duval inc.	Saint-Roch-des-Aulnaies	2,71
Ferme Riter (2010) inc.	Saint-Sylvestre	2,71
Ferme Bélan Holstein inc.	Saint-Victor	2,70
Ferme Buroco inc.	Beauceville	2,70
Ferme Faucher & fils inc.	Saint-Éphrem-de-Beauce	2,70
Ferme Romané inc.	Courcelles	2,70
Ferme Beauçon inc.	Sainte-Marguerite	2,69
Ferme Bilodienne inc.	Saint-Sylvestre	2,69
Ferme Jean-Philippe Thériault	Kamouraska	2,69
Ferme Holdream inc.	Saint-Honoré-de-Shenley	2,68
Ferme Carolait inc.	Saint-Évariste-de-Forsyth	2,67
Ferme Élamarc inc.	Saint-Charles-de-Bellechasse	2,67
Ferme Jacques SENC	Sacré-Cœur-de-Jésus	2,67
Ferme Counard SENC	Saint-Éphrem-de-Beauce	2,66
Ferme LouisBell & fils inc.	Saint-Gédéon-de-Beauce	2,65
Ferme Sudri inc.	Rivière-Ouelle	2,65
Ferme Garino inc.	Saint-Apollinaire	2,64
Ferme RD Pelletier	La Pocatière	2,64
Ferme Chaumière inc.	Saint-Michel-de-Bellechasse	2,63
Ferme Petri inc.	Saint-André-de-Kamouraska	2,63
Ferme Rayquatre inc.	Saint-Gédéon-de-Beauce	2,63
Ferme Belfast Holstein inc.	Saint-Patrice-de-Beaurivage	2,62
Ferme de mon rêve inc.	Armagh	2,62
Ferme Cėjabet inc.	Saint-Charles-de-Bellechasse	2,60
Ferme Eugène Cloutier et fils inc.	Saint-Odilon-de-Cranbourne	2,60
Ferme L.P. Laflamme inc.	Saint-Anselme	2,60
Ferme R. Therrien et fils inc.	Saint-Sylvestre	2,60
Ferme Valérien Cyr et fils inc.	Saint-Elzéar	2,60
Ferme 2L (2015) inc.	Saint-Isidore	2,59
Ferme du Bosquet inc.	Sainte-Claire	2,59
Ferme Duhibou inc.	Saint-Lambert-de-Lauzon	2,59
Ferme Ledzep 2000 inc.	Saint-François-de-la-Rivière-du-Sud	2,59
Les Fermes L.C.E. inc.	Saint-Gédéon-de-Beauce	2,59
Ferme des Perles inc.	Saint-Pascal	2,58
Ferme GM Lebel inc.	Sainte-Justine	2,58
Ferme Jolait inc.	Saint-Jean-Port-Joli	2,58
Ferme Lorka (2014) inc.	Sainte-Croix	2,58
Ferme Canco inc.	Saint-Vallier	2,57
Ferme Claude & Richard Pelletier	Sainte-Louise	2,57
Ferme Maroch SENC	Saint-Éphrem-de-Beauce	2,57
Ferme Réol inc.	Frampton	2,57
Ferme Sartigan Holstein	Saint-Georges-de-Beauce	2,57
Ferme Bradion inc.	Saint-Gervais	2,56
Ferme Elmoral inc.	Saint-Roch-des-Aulnaies	2,56
Ferme Gagnon Kamouraska inc.	Kamouraska	2,56
Ferme J.B. Blouin et fils inc.	Saint-Ludger	2,56
Ferme Lémidra inc.	Mont-Carmel	2,56
Ferme Aquarel inc.	Saint-Lazare-de-Bellechasse	2,55
Ferme Joseph-Aimé-Blais inc.	Saint-François-de-la-Rivière-du-Sud	2,55
Ferme Sylvain inc.	Saint-Michel-de-Bellechasse	2,55
Ferme École LaPokita	La Pocatière	2,53
Ferme Belfleur 2008 inc.	Honfleur	2,51
Ferme du Let inc.	Saint-Pascal	2,49
Ferme Kamouraska 2000 inc.	Kamouraska	2,44
Ferme Verjatin Holstein inc.	Saint-Gervais	2,41
Ferme Belflamme inc.	Saint-Anselme	2,26

LES JOURNÉES PARCELLES 2024

Découvertes des parcelles
Démonstrations des machineries
Activités sociales



Charlevoix

Côte-du-Sud

Lotbinière

UTILISEZ NOS OUTILS DE GESTION NUMÉRIQUE FERME INTELLIGENTE

POUR...



SIMPLIFIER votre prise de **décision**
OBTENIR un meilleur **rendement**
AUGMENTER votre **efficacité**
RÉPONDRE aux nouvelles **règlementations**
en matière de **pesticides**.

- Carnet de champs
 - Registre des opérations aux champs, d'application des fertilisants et pesticides
- Imagerie satellites
- Planification des cultures et scénarios budgétaires
- Gestion d'échantillonnage et des analyses de sol par méthode standard, par grille ou par zone
- Gestion des données pour l'application à taux variable
- Intégration des données de contrôleurs GPS
- Module météo



Sollio & Avantis
Agriculture coopérative

COMMUNIQUEZ AVEC VOTRE ÉQUIPE MAINTENANT

Centre de service de l'Est (Littoral) : 1 800 463-1374 | Centre de service de l'Ouest : 1 800 463-1914

Courriel : fermes.intelligentes@avantis.coop

L'ÉQUIPE RÉSEAU EN PRODUCTION PORCINE, UNE SUITE LOGIQUE !



Joel Zummo, agr.

Directeur général
Filière Porcine Coopérative &
Regroupement des équipes réseau

C'est un fait: la filière porcine québécoise émerge tranquillement d'années plutôt éprouvantes puisque depuis 2020, plusieurs éléments sont venus bousculer les marchés locaux et mondiaux. Dans les corridors ou sur les réseaux sociaux, les expressions en vogue en lien avec notre industrie sont : vents de face, tempête parfaite et période houleuse. Ça nous donne tous envie de crier ARRÊTEZ, la barque est pleine. Ok ! Bon ! Ça fait du bien de se faire entendre, mais ensuite, quelles sont les prochaines étapes ? Tout en écopant, c'est le temps de réfléchir à notre organisation dans le futur afin de la relancer en centrant nos énergies aux bons endroits.

C'est exactement ce que vos équipes de professionnels en production porcine ont entrepris depuis le début de 2024. Elles travaillent déjà à faire progresser les actifs porcins des membres et des coopératives et ont franchi un pas important en décidant d'unir leurs forces et de travailler sous une même direction provinciale. L'objectif de regrouper l'ensemble des éléments positifs est de s'assurer que notre organisation qui est au service de la production porcine soit toujours cohérente sur l'ensemble de la chaîne.

Face à la réduction provinciale de la production et des marchés qui se resserrent constamment, les équipes d'AlphaGene, de Boréales, de RP2R et de RPAO unissent maintenant leurs efforts et leurs talents afin de s'assurer que chacun des maillons soit toujours plus performant et rentable pour traverser des futures tempêtes.

Avec la relance de la Filière Porcine Coopérative, ce groupe travaillera sur l'ensemble des axes de la production; la génétique, les élevages, le soutien technique, la santé et l'approvisionnement aux membres ainsi que la qualité du produit fini livré chez Olymel. L'équipe qui sera menée par un comité de production se dotera d'un plan d'action agressif afin que tous puissent faire face aux grands défis économiques auxquels l'ensemble de l'industrie est confronté. Le regroupement des équipes fait en sorte que de nombreux talents du réseau se retrouvent maintenant autour de la même table pour travailler avec nos membres et nos partenaires. Ce partenariat est la suite logique des travaux qui se sont déroulés d'est en ouest pendant la dernière décennie.

Je suis convaincu qu'en travaillant tous ensemble, nous renverserons la vapeur afin de perpétuer une viabilité économique de la Filière Porcine Coopérative.

LA FILIÈRE PORCINE COOP 2.0, DES SOLUTIONS ADAPTÉES AU CONTEXTE PORCIN

Depuis déjà plus d'un an, les acteurs de la filière travaillent sur des solutions pour appuyer les producteurs de porcs membres de la Filière porcine Coopérative. Des annonces encourageantes ont été communiquées au cours des dernières semaines :

- Bonification supplémentaire pour les porcs qualifiés bien-être animal (BEA).
- Réouverture à l'adhésion de nouveaux membres Porc Coop: En effet, les producteurs intéressés sont invités à consulter leur expert-conseil pour connaître les avantages et le fonctionnement du programme.
- En collaboration avec Desjardins, les producteurs membres de la Filière pourront adosser un prêt à leurs parts de la Filière Porc Coop et ainsi obtenir des liquidités supplémentaires de façon rapide pour leur entreprise. Les conseillers de Desjardins sont en mesure de proposer cet outil supplémentaire.
- Le rachat de parts privilégiées des membres pour un montant de 5,6 millions de dollars, soit le rachat des dividendes des années 2012 et 2013.

Depuis un an, différents travaux se sont tenus pour bonifier l'offre aux producteurs membres. Les dernières annonces et les perspectives intéressantes pour la prochaine année nous permettent d'espérer une meilleure situation pour la production porcine.

AVIS DE NOMINATION

Nous sommes très heureux d'annoncer le retour de Nicolas Tremblay au sein de l'équipe porcine Coop à titre de directeur commercial & développement des affaires pour l'ensemble de la province. Ce dernier possède une solide expérience de plus de 22 années dans le secteur porcine auprès des coopératives Avantis et Agrivoix. Nicolas collaborera avec son équipe pour soutenir l'ensemble de la clientèle indépendante.



Nicolas Tremblay
Directeur commercial
& développement des affaires

NOUVEAU POINT DE COLLECTE DE PLASTIQUE AGRICOLE!

Nous avons une excellente nouvelle pour les producteurs et productrices de la Beauce. En février dernier, le BMR Avantis St-Joseph-de-Beauce a ouvert un point de collecte pour les plastiques agricoles. Il est disponible dès maintenant! On vous rappelle également que plusieurs autres points de collecte sont offerts dans les établissements d'Avantis Coopérative.

Visitez le www.avantis.coop/agrireкуп/ pour en connaître plus. Les sacs Agri-RÉCUP sont disponibles dans les établissements participants ou auprès de votre expert(e)-conseil.



DÉCOUVREZ NOS POINTS DE COLLECTE AGRI-RÉCUP!

Points de collecte | Plastiques agricoles

- BMR Avantis Saint-François-de-la-Rivière-du-Sud
- BMR Avantis Saint-Joseph-de-Beauce
- BMR Avantis Saint-Jean-Port-Joli
- BMR Avantis Saint-Gervais
- Site Avantis Saint-Philippe-de-Néri (à venir)
- Site Avantis Saint-Narcisse-de-Beaurivage
- Site Avantis Saint-Éphrem-de-Beauce

Points de collecte | Contenants de pesticides vides

- Centre de grains Sainte-Hénédine
- Site Avantis Saint-Éphrem-de-Beauce
- Site Avantis Saint-Philippe-de-Néri

Point de collecte | Sacs de moulée et ripes vides

- Site Avantis Saint-Narcisse-de-Beaurivage

Un petit geste qui fait du bien!



SEMENCES TRAITÉES 2025



Normand Roy, T.P

Conseiller stratégique, ruminant et végétal
Sollio & Avantis Agriculture coopérative
normand.roy@avantis.coop



Comme plusieurs d'entre vous qui suivez l'actualité, vous êtes au courant qu'à compter de janvier 2025, tout producteur souhaitant se prévaloir de semences traitées (maïs, soya, canola, blé, etc.), devra détenir un certificat de pesticides conforme.

Si vous avez une formation agricole et avez déjà suivi un cours reconnu, ce dernier pourra vous permettre d'obtenir votre certificat. Pour ce faire, veuillez utiliser le lien qui suit pour remplir votre demande et consulter, au point 6, la liste des cours reconnus :

bit.ly/3wHhzOo

Si vous n'avez pas cette formation, il existe différentes façons de vous conformer, et ce, dès le mois de février. Vous n'avez qu'à vous inscrire via les liens suivants selon vos disponibilités :

bit.ly/49D6b4R

bit.ly/3v8fWc1

Donc, si vous le souhaitez, vous pouvez profiter des prochains mois pour vous conformer. Votre expert-conseil végétal saura vous accompagner quant à la meilleure stratégie à prendre pour le futur de votre entreprise.

ON CÉLÈBRE LES TRAVAUX AU BMR AVANTIS MONTMAGNY!

C'est avec beaucoup de fierté que l'équipe a souligné le mardi 6 février l'inauguration des transformations du BMR de Montmagny. Réunis sous le thème de Soirée d'après-ski, nos partenaires d'affaires, les membres du conseil d'administration, les fournisseurs, les médias et bien entendu, les coéquipiers ont célébré ce bel événement.

Les quelque 125 invités ont eu l'occasion de découvrir les nouveaux espaces mis au goût du jour selon les standards de mise en marché de BMR. Ils ont été impressionnés par la grande variété de produits disponibles et la belle luminosité des lieux. Le magasin transformé présente une surface de vente augmentée de 38 %, soit 16 000 pieds carrés. En plus d'offrir davantage d'espace de mise en valeur des produits, particulièrement pour le saisonnier, l'outillage, la plomberie de finition et le couvre-plancher, une transformation complète de l'intérieur et de l'extérieur du magasin a été effectuée.

Soulignons le travail créatif et collectif de nos fournisseurs et des succursales voisines, présentes à cette soirée pour supporter l'équipe: sculpture inaugurale, jeux d'ambiance, animation musicale, zone photos et service de traiteur. Le Bar l'après-ski, spécialement conçu pour l'événement, a même récolté 138 \$ en pourboire qui seront versés à Coopère-Don ! Wow, quelle belle soirée !

Comme a déclaré le maire de Montmagny: Levons nos verres à cette belle réussite !

Notons par le fait même la transformation du Centre de rénovation de Montmagny en Centre de liquidation dont l'ouverture s'est fait en mars dernier.



Voyez la vidéo
de l'évolution
du chantier!

bit.ly/48stixk » bit.ly/48stixk



**CENTRE DE
LIQUIDATION
MONTMAGNY**

Jusqu'à
70%
de rabais

Outillage

Plomberie

Quincaillerie

Saisonnier

Peinture

12, ch des Cascades, Montmagny
Du mercredi au samedi



Découvrez les
NOUVEAUTÉS
de la semaine

BMR



ÉCONOMISEZ
pendant la durée de vos TRAVAUX*

DEMANDEZ VOTRE
PRIX PROJET AVANTIS



Avantis
Coopérative



BMR Avantis

[avantis.coop](https://www.avantis.coop)

*Tous les détails en succursale.

L'assemblée annuelle a aussi été l'occasion de faire découvrir aux membres d'Avantis un fleuron de notre portefeuille d'affaires, l'entreprise J. René Lafond inc. et de rendre hommage aux fondateurs, M. Jean-René Lafond et sa conjointe Mme Murielle Gagné. Nous avons profité de l'événement pour remercier aussi les partenaires actuels : Alexandre Lafond, Mélanie Manseau, Francis Lessard et Louis Simard. Leur engagement envers leurs clients ainsi que leur contribution au succès d'Avantis sont dignes de mention.



Nous vous invitons à visionner l'histoire de cette magnifique entreprise de Mirabel dont nous sommes fièrement copropriétaire.
youtu.be/1l-wQUoYZWA



J.-RENÉ LAFOND 50 ANS

AVANTIS SOULIGNE LES 50 ANS DE J. RENÉ LAFOND INC.



De gauche à droite : Francis Lessard, Louis Simard, Mélanie Manseau, Alexandre Lafond, Frédéric Martineau, président d'Avantis, Murielle Gagné, Jean-René Lafond et Michel Delisle, chef de la direction d'Avantis.

NOUVEAU! PROGRAMME D'ACHAT D'HUILE EN VRAC

En collaboration avec CNH Industriel, Machinerie Avantis est en mesure de vous proposer un programme avantageux d'achat d'huile en vrac pour les utilisateurs de 250 gallons et plus par année. Tout client qui passe d'une huile de marque concurrente au programme d'achat d'huile en vrac « Small Bulk » de CNH Industriel aura droit sans frais à un contenant de 180 gallons pour chaque produit remplacé. Certains détails s'appliquent en fonction du volume de produits concurrents transférés et à la durée de l'engagement avec CNH Industriel.

- CNH Industriel garantit le service de livraison à la ferme pour une période de trois ans, sous réserve d'un contrat d'engagement.
- Machinerie Avantis prend en charge la commande d'huile pour vous et vous facture directement en conséquence.

Plusieurs formats de Cubetainer sont disponibles selon vos besoins :



180 Cubetainer - système à gravité



180/180 Cubetainer - système à gravité



260 Cubetainer - système à gravité



360 cylindrique - système à gravité

TYPE D'ÉQUIPEMENT	GALLONS ANNUELS SUGGÉRÉS
80/80 Cubetainer - système à gravité	160 gal. / 160 gal
180 Cubetainer - système à gravité	360 gal
260 Cubetainer - système à gravité	520 gal
180/180 Cubetainer - système à gravité	360 gal / 360 gal
360 Cubetainer - système à gravité	720 gal
440 Cubetainer - système à gravité	880 gal
500 Cubetainer - système à gravité	1 000 gal

Pour toute question relative à ce programme d'approvisionnement, veuillez vous adresser à votre succursale Machinerie Avantis.



Alma
418 668-0145

La Pocatière
418 856-1765

Mirabel
450 258-2448

Rivière-du-Loup
418 867-1062

Saint-Agapit
418 888-5111

Saint-Anselme
418 885-9637

Saint-Augustin-de-Desmaures
418 666-0860

Sainte-Marie
418 387-5987

Saint-Narcisse de Champlain
418 328-3788

Saint-Vallier
418 884-3114

1 844 486-9028

machinerieavantis.ca

Machinerie Avantis

NOUVEAUTÉ FACEBOOK!

Machinerie Avantis - usagés

Suivez-nous sur notre nouvelle page pour connaître les derniers produits vedettes de notre parc de machinerie!

Abonnez-vous dès aujourd'hui et ne manquez pas l'occasion que vous cherchez !



facebook.com/machinerieavantisusages

M Machinerie Avantis - Usagés
20 février à 09:47 · 🌐

TRACTEUR NEW HOLLAND T6.180 CVT
▢ Année : 2020
▢ Utilisation : 3051 heures
▢ État : très propre
▢ Moteur 6 cylindres... En voir plus



179 900 \$ TRACTEUR NEW HOLLAND T6.180 CVT **2020**

LA FAMILLE MACHINERIE AVANTIS RECRUTE !

- › Mécanicien de chariots élévateurs
- › Mécanicien agricole
- › Mécanicien agricole, routier
- › Mécanicien d'engins de chantier
- › Mécanicien d'engins de chantier, routier

Machinerie Avantis, c'est :
10 centres de machinerie
5 régions
210 coéquipiers passionnés

Nos champs d'expertise

- Agricole
- Industriel/chantier



AIDE-MÉMOIRE POUR MIEUX VOUS SERVIR

www.avantis.coop

SERVICES AGRICOLES

CENTRE DE SERVICE-CLIENT
(commande moulée et service végétal)

La Malbaie **418 439-3991, poste 1**

Sainte-Marie **1 800 463-1914**

Saint-Éphrem **1 888 449-8841**

Saint-Philippe-de-Néri .. **1 800 463-1374**

SERVICE DES GRAINS

Ouest **1 844 386-9001**

Est **1 888 414-6743**

servicedesgrains@avantis.coop

AGRICULTURE NUMÉRIQUE

fermes.intelligentes@avantis.coop

DIVISION MACHINERIE

1 844 486-9028

SERVICES ADMINISTRATIFS

1 833 AVANTIS (282-6847)

SERVICE AUX MEMBRES

#7500 | membres@avantis.coop

SERVICE DU CRÉDIT

#7211 | credit@avantis.coop

PORTAIL NUMÉRIQUE

#697101 | infoportail@avantis.coop

INFORMATIONS GÉNÉRALES

#0 | info@avantis.coop



100-500, route Cameron, Sainte-Marie (Québec) G6E 0L9

Téléphone : 418 386-2667 • Sans frais : **1 833 AVANTIS (282-6847)** • www.avantis.coop

MC Le symbole est une marque de commerce de Sollio Groupe Coopératif, utilisée sous licence.